

Simulacro Psicotécnicos (2)

Tiempo: 25 minutos (40 preguntas)

- Un perro cuesta más o menos igual que un gato, pero menos que un loro. Un pez sale más barato que un gato. Con este razonamiento, ¿qué mascota es la más cara?:
a) Gato b) Loro c) Perro d) Pez
- ¿Qué número hay que sumar al triple de cuatro para obtener el doble del número que sumamos?:
a) 6 b) 9 c) 12 d) 18
- ¿Cuál de las siguientes series de palabras no está ordenada alfabéticamente?:
a) Jilguero-jineta-jirafa-jibia
b) Libro-licitar-licor-liderazgo
c) Mesar-mesilla-mesonero-mesura
d) Naípe-naranja-narcisista-narcótico
- ¿Cuánto es la cuarta parte de la tercera parte de 204?:
a) 15 b) 16 c) 17 d) 18
- ¿Cuántas letras tiene el abecedario si suprimimos las letras que van de la A a la E, ambas inclusive, y las que componen la palabra TRANSLITERACIÓN?:
a) 13 b) 14 c) 15 d) 16
- Si hago un depósito bancario de 2.750 euros al 6% de interés anual, ¿cuánto me rentará en un año?:
a) 150 euros b) 155 euros c) 160 euros d) 165 euros
- ¿Cuál de estas letras aparece con mayor frecuencia?:
R, S, T, S, T, R, S, T, S, R, T, R, S, T, R
a) R b) S c) T d) Todas por igual
- El número 18275 corresponde a la palabra MOLER, ¿qué palabra de las siguientes le podría corresponder al número 17283?:
a) MELÓN b) MELLAR c) MESAR d) MOJAR
- Todas las casas generan residuos. Muchos residuos son contaminantes, algunos son incluso peligrosos y unos pocos pueden llegar a ser tóxicos. ¿Es posible que una bolsa de residuos generada por una casa no sea ni contaminante, ni peligrosa, ni tóxica?:
a) Es imposible, por el hecho de ser un residuo está contaminado
b) Es poco probable, pero podría ser
c) Es muy probable que sean residuos limpios
d) Es seguro 100%, una casa normal no genera residuos dañinos
- Cuál de estas letras aparece antes por tercera vez?:
J, K, L, U, N, K, J, N, K, H, O, U, N, L, J
a) J b) K c) L d) N

Imagine que en un idioma extranjero:

KO MUSTER STARK	significa	“El Dios es poderoso”
KO TOMOZ STARK JA	significa	“El hombre no es poderoso”
KO MUSTER GLAVEN	significa	“El Dios es hermoso”
KO TOMOZ BUMOG	significa	“El hombre es cobarde”
KO DALAZ GLAVEN	significa	“La mujer es hermosa”
TOMOZ YASIN DALAZ	significa	“El hombre y la mujer”

11. “BUMOG” significa:

- a) Cobarde b) El c) Es d) Hombre

12. “Es” se dice:

- a) KO b) JA c) MUSTER d) TOMOZ

13. La palabra equivalente a “Y” empieza por la letra:

- a) D b) J c) T d) Y

14. ¿Cómo se podría expresar “El Dios no es cobarde”?:

- a) KO MUSTER TOMOZ JA b) KO STARK MUSTER JA
c) KO MUSTER BUMOG JA d) KO TOMOZ BUMOG JA

15. La cuñada de mi padre es mi ...:

- a) Abuela b) Cuñada c) Suegra d) Tía

16. El avión en que venía mi hermano tenía previsto su aterrizaje a las 10:45 de la mañana, pero debido al mal tiempo no ha llegado hasta las 2:17 de la tarde. ¿Cuánto tiempo se ha retrasado?:

- a) 3h 27' b) 3h 32' c) 4h 27' d) 4h 32'

17. En base a las siguientes frases:

1.- Begoña imita a Lola en todo.

2.- Begoña acaba de teñirse el pelo de rubio.

¿Cuál de estas afirmaciones se deduce lógicamente de lo anterior?:

- a) Dentro de pocos días, Lola se teñirá el pelo de rubio
b) Lola y Begoña han ido juntas a la peluquería a teñirse el pelo de rubio
c) Seguro que Lola se acaba de teñir el pelo de rubio
d) Ninguna se puede deducir lógicamente de las frases propuestas

18. La palabra ESCUELA es al número 9846972 como la palabra ALCALDE es al número:

- a) 2742739 b) 2742769 c) 2742839 d) 2742869

19. Con una bolsa de un kilo de naranjas puedo hacer 30 cl de zumo. ¿Cuántas bolsas de naranjas necesitaré para hacer al menos un litro de zumo?:

- a) 2 bolsas b) 3 bolsas c) 4 bolsas d) 5 bolsas

20. En cierta localidad turística de la costa española se ha comprobado que aumentando la presencia policial en las calles un 20%, los delitos se reducen un 50%. Si el alcalde quiere reducir los delitos a la mitad, y la plantilla de agentes de la Policía Municipal que patrulla las calles consta de 30 personas, ¿cuántos agentes adicionales tendrán que ser contratados?:

- a) 6 agentes b) 9 agentes c) 12 agentes d) 15 agentes

Psicotécnicos

40.

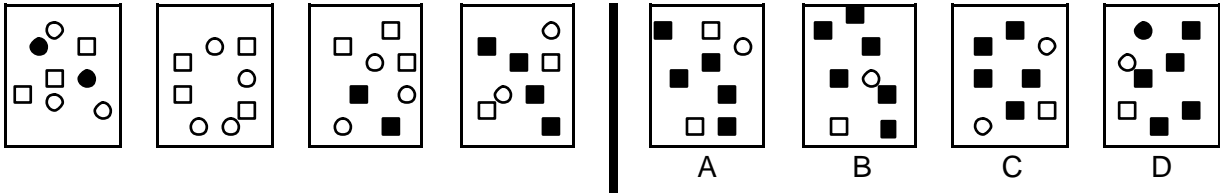

FINAL DE LA PRUEBA – NO PASE LA PÁGINA – REPASE SUS CONTESTACIONES

RESPUESTAS CORRECTAS

Preg.	Resp.
1	B
2	C
3	A
4	C
5	D
6	D
7	D
8	A
9	B
10	B
11	A
12	A
13	D
14	C
15	D
16	B
17	D
18	A
19	C
20	A

Preg.	Resp.
21	B
22	C
23	D
24	A
25	C
26	C
27	D
28	C
29	A
30	B
31	D
32	D
33	D
34	D
35	C
36	C
37	A
38	D
39	C
40	B

AUTOEVALUACIÓN

BIEN:	
MAL:	
NS / NC:	

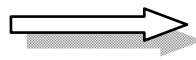

BIEN =	
MAL / 3 =	
RESTA =	

COMPROBAR QUE SUMAN 40